



FCI
FEDERAZIONE
CICLISTICA
ITALIANA



Marlene Südtirol Sunshine Race – HC 2026

XCO Naz. Giovanile

Technical Guide

DATE: 10.-12.04.2026

ORGANIZER: Sunshine Racers ASV Nals

VENUE: Nals/Nalles, ITALY

DISCIPLINE: XCO



Marlene Südtirol Sunshine Race

1. Tipo di prova.....	3
2. Contatto.....	3
3. Come raggiungere Nalles.....	4
4. Alloggi.....	5
5. Categorie.....	5
6. Montepremi.....	6
7. Punti UCI.....	7
8. Cronoprogramma gare.....	8
9. Orari di allenamento.....	9
10. Verifica Licenze, ritiro pettorali.....	9
11. Iscrizione.....	10
12. Tassa iscrizione.....	11
13. Team-Area.....	11
14. Team Manager Meeting.....	12
15. Bike Wash.....	12
16. Controllo Anti-Doping.....	12
17. Assicurazione.....	12
18. Premiazione.....	12
19. Percorso gara.....	13
20. Assistenza Tecnica.....	14
21. Officials.....	14
22. First Aid/Hospital.....	14



1. Tipo di prova

11.04.2026

XCO HC (Cross Country)

12.04.2026

XCO Naz. Giovanile

2. Contatto

Sunshine Racers Nals

E-Mail: info@sunshineracers-nals.it

<https://www.sunshineracers-nals.it/infos/#infos>

Florian Pallweber

Tel. +39 331 9234125



3. Come raggiungere Nalles

Dal nord: Autostrada A13 via Passo del Brennero fino a Bolzano Sud, superstrada “Mebo” fino all'uscita Nalles/Vilpiano - oppure via Passo Resia fino a Merano e poi superstrada “Mebo” fino all'uscita Nalles/Vilpiano

Dal sud: autostrada A22 fino a Bolzano Sud, superstrada “Mebo” fino all'uscita Nalles/Vilpiano

Col Treno: fino a Bolzano Staz. Centrale – proseguire fino a Nalles/Vilpiano

Col Bus: Bolzano – Nalles 201/ 202
Vilpiano – Nalles: 202/216

Aeroporto più vicino:

- Bolzano 17 km
- Innsbruck 140 km
- Verona 160 km
- Bergamo 247 km
- Treviso 200 km

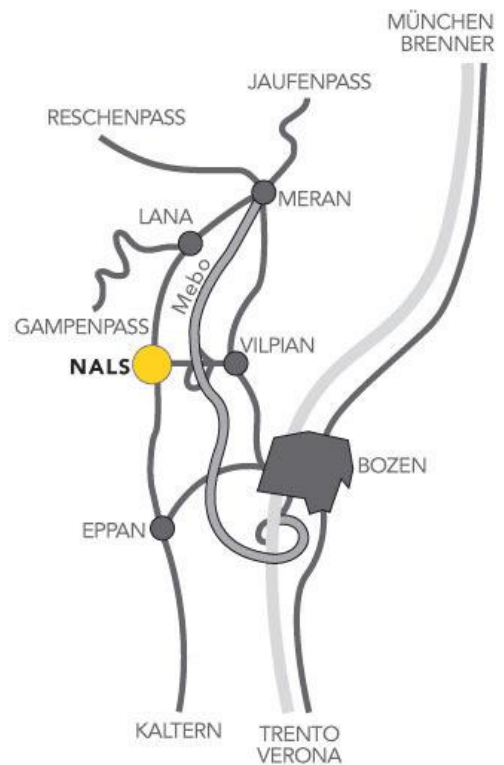

4. Alloggi

Ufficio dell'Associazione Turismo di Nalles

Tel. +39 0471 678619

Fax +39 0471 678141

E-Mail: info@nals.info

www.nals.info

<https://www.suedtirol.info/it/it/>

5. Categorie

- Juniores (XCO HC)
- Donne Juniores (XCO HC)
- Donne U23 (XCO HC)
- U23 m. (XCO HC)
- Donne Elite (XCO HC)
- Elite m. (XCO HC)

- Esordienti/e 1° (gara nazionale)
- Esordienti/e 2° (gara nazionale)
- Allievi/e 1° (gara nazionale)
- Allievi/e 2° (gara nazionale)



6. Montepremi

posto	Montepremio Brutto		
	gara internat.	Cat. HC	
	Juniores M/W	Under 23 M/W	Elite M/W
1°	€ 200,00	€ 400,00	€ 1.000,00
2°	€ 130,00	€ 265,00	€ 800,00
3°	€ 100,00	€ 200,00	€ 600,00
4°	€ 80,00	€ 165,00	€ 500,00
5°	€ 65,00	€ 130,00	€ 400,00
6°	€ 50,00	€ 100,00	€ 300,00
7°	€ 45,00	€ 80,00	€ 250,00
8°	€ 30,00	€ 65,00	€ 200,00
9°	€ 25,00	€ 50,00	€ 150,00
10°	€ 20,00	€ 30,00	€ 100,00
	€ 745,00	€ 1.485,00	€ 4.300,00

Per la categoria Junior il montepremio sarà pagato in contanti subito dopo la premiazione in ufficio gara.

Per le categorie Elite e U23 il montepremio sarà trasferito tramite accredito bancario.

posto	Montepremio Brutto: gara naz.	
	Esordienti/e	Allievi/e
1°	€ 21,00	€ 31,00
2°	€ 16,00	€ 23,00
3°	€ 11,00	€ 17,00
4°	€ 9,00	€ 14,00
5°	€ 6,00	€ 10,00

Per le categorie esordienti/e ed allievi/e il montepremio sarà pagato in contanti subito dopo la premiazione in ufficio gara.



7. Punti UCI

gara HC

Posto	Punti UCI		
	Elite	U23	Junior
1	100	60	20
2	80	40	18
3	60	30	16
4	50	25	14
5	40	20	12
6	35	18	10
7	30	16	8
8	27	14	6
9	24	12	4
10	22	10	2
11	20	8	x
12	18	6	
13	16	4	
14	14	2	
15	12	1	
16	10	x	
17	9		
18	8		
19	7		
20	6		
21	5		
22	4		
23	3		
24	2		
25	1		



8. Cronoprogramma gare

"MARLENE SÜDTIROL SUNSHINE RACE Cat. HC"		
Venerdì/Friday, 10.04.2026		
17:00	19:00	Verifica tessere - <i>Riders Confirmation and check license</i> - only UCI-Cat.
Sabato/Saturday, 11.04.2026		
07:30		Verifica tessere - <i>Riders Confirmation and check license UCI until 1 hour before each start</i>
08:00	08:45	Prove ufficiali – Official track practice - solo/only cat. UCI con pettorale/with startnumber
09:00		Gara/Race – Men Junior
10:45		Gara/Race – Men U23
12:30		Gara/Race – Women Elite
12:32		Gara/Race – Women U23
12:35		Gara/Race – Women Junior
14:32		Gara/Race – Men Elite
		Premiazione dopo ogni gara - <i>Award Ceremony after each race</i>
		Appello e chiamata in griglia 15 min. prima ogni partenza -
		Starting Grid: 15 Min. before each Start
16:30	17:30	Prove ufficiali – Official track practice - con pettorale/with startnumber
17:00	19:00	Verifica tessera gara Nazionale – <i>Riders Confirmation and check licence– national race</i>
Domenica/Sunday, 12.04.2026		
08:00		Verifica tessere - <i>Riders Confirmation and check license UCI until 1 hour before each start</i>
08:30	09:15	Prove ufficiali – Official track practice - solo/only cat. UCI con pettorale/with startnumber
09:30		Race – ED/DA – U15/U17 w. - Youth / Students women
10:30		Race – ES1 – U15 m.1° - Students 1° men
11:30		Race – ES2 - U15 m.2° - Students 2° men
12:30		Race – AL1 - U17 m.1° - Youth 1° men
13:30		Race – AL2 - U17 m.2° - Youth 2° men
		Premiazione dopo ogni gara - <i>Award Ceremony after each race</i>
		Appello e chiamata in griglia 15 min. prima ogni partenza
		Starting Grid: 15 Min. before each Start



9. Orari di allenamento

Sabato, 11.04.2026

08:00-08:45 **solo cat. UCI con pettorale su bici**

16:30-17:30 Cat. esordienti/e + allievi/e

Domenica, 12.04.2026

08:30-09:15 **solo con pettorale su bici**

Allenamento libero a proprio rischio e senza sicurezza del percorso:

Venerdì, 10.04.2026 14:00 – 19:00

Sabato, 11.04.2026 17:30 – 19:00

Domenica, 12.04.2026 fino alle ore 08:30

10. Verifica Licenze e ritiro pettorali

Venerdì, 10.04.2026	17:00-19:00	solo Cat. UCI
Sabato, 11.04.2026	07:30	fino un'ora prima di ogni partenza
Sabato, 11.04.2026	17:00-19:00	per le gare di domenica
Domenica, 12.04.2026	08:00	fino un'ora prima di ogni partenza

Non verranno dati numeri di partenza ai singoli atleti, solo confezionati per squadra!

Copia del bonifico DEVE essere CONSEGNA**T**A dal TEAM al momento del ritiro dei numeri.



11. Iscrizione

Termine di iscrizione: 08.04.2026 ore 24:00

Per atleti stranieri online con modulo d'iscrizione:

<https://www.sunshineracers-nals.it/it/it-infos/#anmeldung>

Per tesserati FCI:

Fattore K sito:

ID 178735 gara internat. – Cat. Juniores / U23 / Elite

ID 178736 gara naz. – Cat. Esordienti/e e Allievi/e

Iscrizione tardiva:

Non sono ammesse iscrizioni tardive!



12. Tassa Iscrizione

- Elite, U23 (m/w) – XCO € 35,00
- Junior(m/w) – XCO € 30,00
- Esordienti/e, Allievi/e – XCO € 10,00

La quota di iscrizione deve essere versata tramite bonifico bancario al:

conto intestato a: A.S.V. NALS- Sektion Rad C1
Andrianerstr.
39010 Nals

IBAN: IT 70 E 08269 58620 000305229171
SWIFT/BIC Code: RZSBIT21542
Banca: Raiffeisenkasse Etschtal

13. Team-Area

da prenotare online entro **31.03.2026**:

<https://www.sunshineracers-nals.it/infos/#team>



14. Team Manager Meeting

Non ci sarà una riunione dei team manager in presenza. Le informazioni degli organizzatori e della giuria saranno pubblicate sulla homepage e sulla pagina Facebook.

15. Bike Wash

Il lavaggio bici segnalato si trova vicino alla zona di partenza/arrivo.

16. Controllo Anti-Doping

I controlli antidoping saranno effettuati in conformità alle norme UCI. Per i controlli antidoping sono disponibili locali separati, che saranno segnalati. Subito dopo la gara, persone designate accompagneranno i corridori selezionati per i controlli.

17. Assicurazione

L'assicurazione è a cura dei partecipanti. L'organizzatore non può essere tenuto responsabile per danni di qualsiasi tipo.

18. Premiazione

Le cerimonie di premiazione si svolgeranno subito dopo ogni gara nella zona di partenza/arrivo. Saranno premiati i primi 5 classificati di ogni categoria.



19. Percorso gara

Dati tecnici:

Lunghezza: 4,2 km

dislivello: 175 Hm

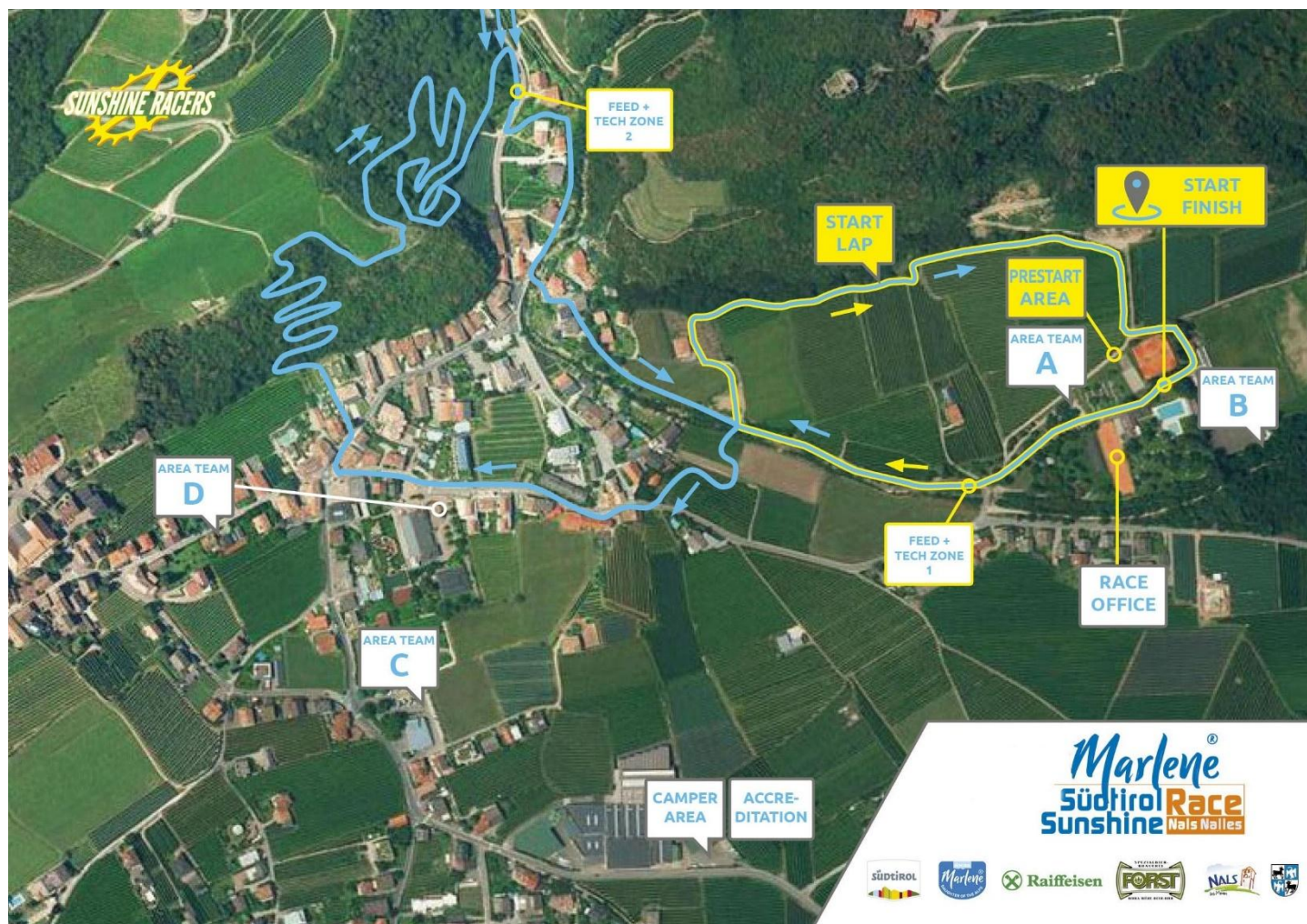

20. Assistenza Tecnica

Una zona tecnica e ristoro si trova nelle immediate vicinanze della linea di partenza/arrivo, una seconda zona nella “Ganterer Arena”.

21. Officials

Commissaire International UCI	Schlichenmaier Jan (Ger)
Italian cycling commissaire – president	Oldani Vittorio
Italian cycling commissaire	Mollo Loredana
Italian cycling commissaire	Saini Flavio
Italian cycling commissaire	Tomada Maurizio
Italian cycling commissaire	Menicucci Gianluca
Italian cycling commissaire	Borsini Carmela

22. First Aid/Hospital

Medico – Sabato + Domenica	Sanoll Karmen
Pronto Soccorso al posto	Croce Bianca – 2 auto di soccorso
Ospedale (a 10 km di distanza)	Ospedale di Bolzano Tel. 0471 908111

